

VARIACIÓN PROMEDIO MENSUAL DE ALQUILERES: AÑO 2016

PERIODO	CANON LOCATIVO PROMEDIO	CANT. DE INSTRUMENTOS DE MUESTREO	ÍNDICE MENSUAL DEL CANON LOCATIVO *1	ÍNDICE MENSUAL DE CANTIDAD DE INSTRUMENTOS *2
MARZO	\$ 4.647,73	1009		
ABRIL	\$ 4.965,12	1007	6,83%	-0,20%
MAYO	\$ 4.941,96	906	-0,47%	-10,03%
JUNIO	\$ 5.107,77	890	3,36%	-1,77%
JULIO	\$ 5.191,04	928	1,63%	4,27%
AGOSTO	\$ 5.352,75	1059	3,12%	14,12%
SEPTIEMBRE	\$ 5.456,74	1041	1,94%	-1,70%
OCTUBRE	\$ 5.705,27	982	4,55%	-5,67%
NOVIEMBRE				
DICIEMBRE				
PROMEDIO ANUAL	\$ 5.171,05		20,96%	-0,98%

CANON LOCATIVO PROMEDIO

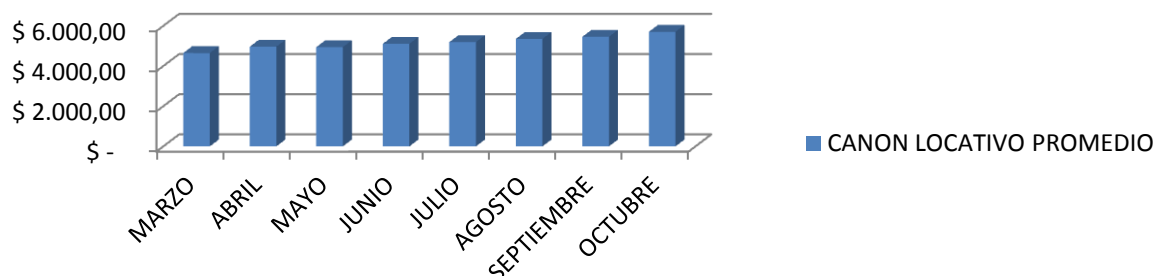

CANON LOCATIVO PROMEDIO

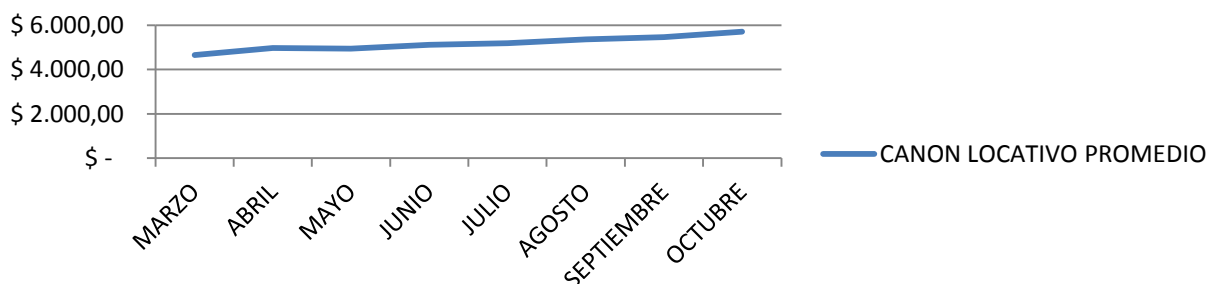

CANT. DE INSTRUMENTOS DE MUESTREO

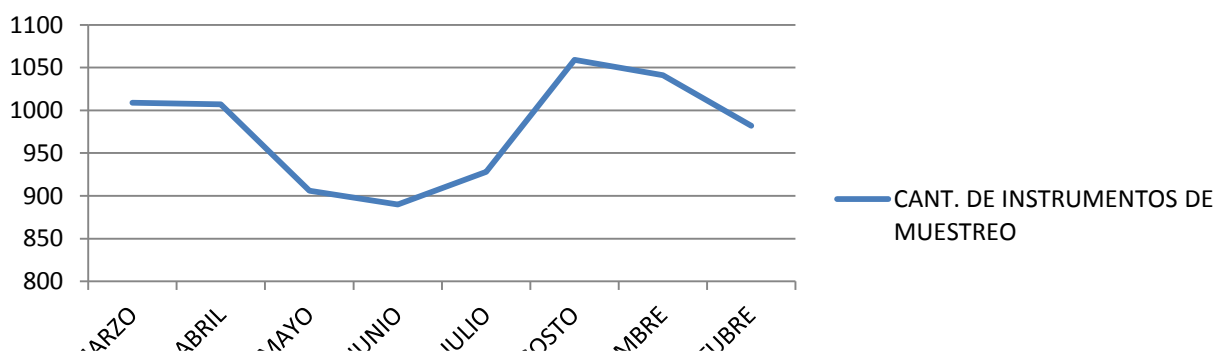

Mar. A. M. J. J. AGO SEPTIEN OCTU

ÍNDICE MENSUAL DEL CANON LOCATIVO *1

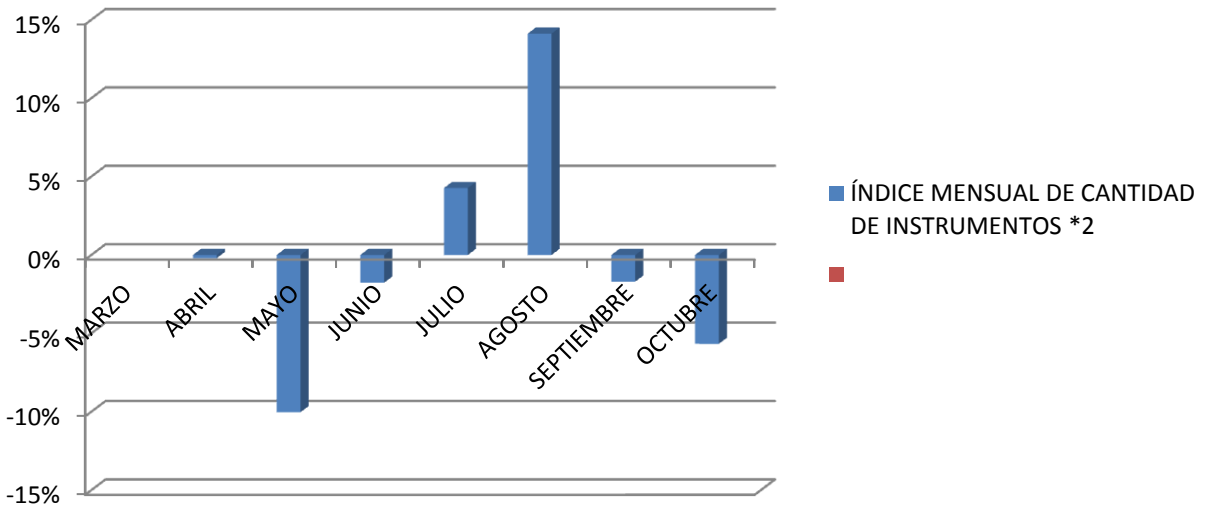
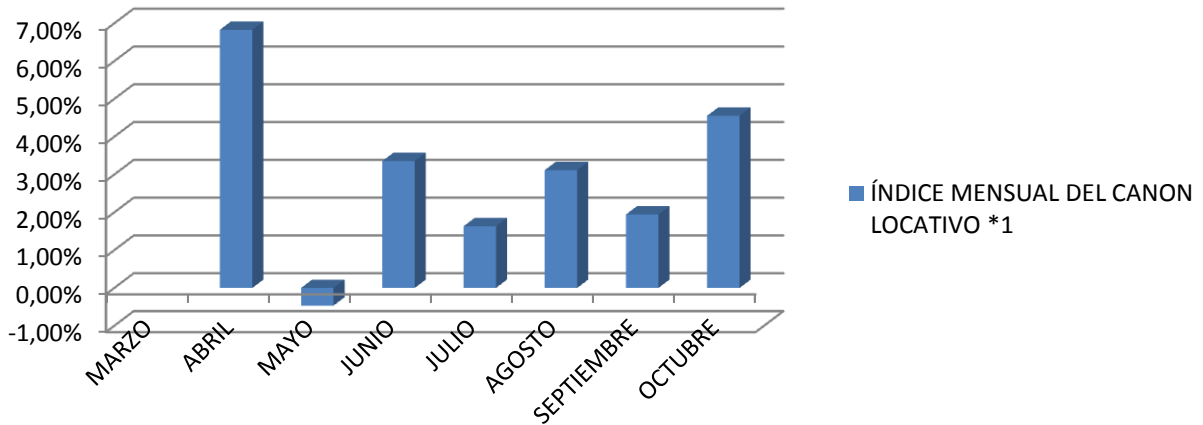

*1- Expresa el porcentaje de variación del canon locativo con respecto al período anterior.

*2- Expresa el porcentaje de variación de cantidad de instrumentos con respecto al período anterior.

CONCLUSIONES ABORDADAS

El canon locativo promedio registrado para los períodos relevados (marzo - octubre) es de \$ 5.171,05 , mientras que el porcentaje de aumento es de 20,96 % observando una disminución en la actividad locativa de 0,98 % para los mismos períodos.